Schützen Zeitung

LAASPHER SCHÜTZENVEREIN

AUSGABE 2018

• SCHÜTZENPLATZ AM HOHENSTEIN •

169. Laaspher Schützenfest

06. bis 08. Juli





laaspher-schuetzenverein.de

„Komm, wir gehn zum Schützenfest am Hohenstein!"

Grußwort des 1. Vorsitzenden



Liebe Schützenschwestern, liebe Schützenbrüder, liebe Laaspher Bürger, liebe Gäste aus Nah und Fern.

Wie im Flug ist das letzte Jahr vergangen, und wir stehen wieder vor unserem Schützenfest auf dem Hohenstein. Dazu darf ich alle recht herzlich einladen. Es ist uns wieder gelungen, die bewährten Musikgruppen für das Fest zu verpflichten. So wird das Vogelschießen wieder von unseren Salchendorfer Freunden umrahmt, und am Samstag Abend wird Merrick aus Südtirol den Platz wieder zum Beben bringen. Im Festzug am Samstag werden auch noch die Musikkapelle Werthenbach und die Spielgemeinschaft Laasphe-Niederlaasphe mitwirken. Für die tolle Stimmung im abgelaufenen Jahr möchte ich mich besonders bei unserem Kaiserpaar Andreas und Roswitha, beim Königspaar Dirk und Santina mit Hofstaat, und beim Jugendkönigspaar Jan und Lena mit Hofstaat bedanken. Wir haben viele schöne Stunden und tolle Events erlebt, mussten gleichzeitig aber auch traurige Dinge verarbeiten. Hier möchte ich besonders an unsere Verstorbenen erinnern. Darüber hinaus wünsche ich unseren Kranken eine baldige Genesung. Ein weiteres Dankeschön möchte ich meinen Kameradinnen und Kameraden des Vorstands für die gute Zusammenarbeit sagen. Dankeschön auch an unsere fleißige Bautruppe, und an alle unsere aktiven Schützen, die uns regional und überregional immer wieder mit tollen Ergebnissen überrascht haben. Die Jugendabteilung macht uns ebenfalls viel Freude, denn auch hier kommen immer wieder hervorragende Ergebnisse zustande. Hoffentlich ist uns der Wettergott hold und wir können im Juli ein friedliches und harmonisches Schützenfest feiern. Ich wünsche den Königsaspiranten eine ruhige Hand und freue mich auf zahlreichen Besuch. Bis zum 6. Juli 2018 auf dem Schützenplatz am Hohenstein.

Michael Wamich 1. Vorsitzender

02752.507173

IMMOBILIENSUCHE?

Bahnhofstraße 1 . 57334 Bad Laasphe

www.schreiber-immobilien.info



SCHREIBER IMMOBILIEN

IHR kompetenter IMMOBILIENPARTNER für Wittgenstein & Hinterland

Grußwort des Königspaares



Liebe Schützenschwestern und Schützenbrüder,
liebe Gäste und Freunde des Laaspher Schützenfestes,

„….wenn ich einmal Schützenkönig des Laaspher Schützenvereins sein sollte, dann wirst du meine Schützenkönigin“. Dies, meine lieben Laaspher, war eine Ansage und gleichzeitig ein Versprechen, welches ich vor nunmehr 29 Jahren Santina Peters gemacht habe. Ja, es hat etwas gedauert, bis wir beide diesen Satz, der eher aus einer Bierlaune heraus kam, in die Tat umsetzen konnten. Nochmal würde ich nicht solange warten, denn das was wir beide in diesem Regentschaftsjahr gemeinsam mit unserem fantastischen Hofstaat erlebt haben, lässt sich nur schwer in Worte fassen. Viele lustige Begebenheiten, alte Freundschaften wiederbelebt, viele neue nette Menschen kennengelernt, Worte des Zuspruchs, tolle Feste bei befreundeten Vereinen miterlebt und immer wieder ein starkes Gemeinschaftsgefühl erlebt. Unfassbar! Das wir dies alles miterleben durften, war großartig und dafür möchten wir uns vor allem bei unserem Hofstaat bedanken, der uns wie auf einer Welle durch das Schützenjahr getragen hat. Ebenso beim Vorstand des Laaspher Schützenverein, der uns in jeglicher Hinsicht unterstützt hat und eine hervorragende Arbeit für den Verein leistet, bei unserer Königspaar-Begleiterin Cati, für die wertvollen Tipps und den vielen Gästen, die mit uns gefeiert haben. Schade, dass wir nun bald als Königspaar des Laaspher Schützenvereins abdanken müssen. Aber dies gibt einem neuen Königspaar die Chance, gleiches zu erleben. Nur Mut! Wir freuen uns auf das bevorstehende Schützenfest und wünschen allen Besuchern viel Spaß und Geselligkeit auf dem wunderschönen Schützenplatz Am Hohenstein.

Euer Schützenkönigspaar 2017, Dirk und Santina.

Näh Kästchen

Wolle
Schnitte
Stoffe
Kurzwaren
Patchwork
Nähmaschinen

PFAFF
burda
BIZZkids
Schachenmayr nomotta
uvm.

Änderungs - und Dekoschneiderei

Näh - und Patchworkkurse

Inh. Santina Peters . Bahnhofstraße 55 . 57334 Bad Laasphe . Telefon 02752 - 509377

Grußwort des Jugendkönigs



Sehr geehrte Leserinnen und Leser, liebe Schützenschwestern und Schützenbrüder.

Ein weiteres Schützenjahr ist fast vorbei. Dies war das zweite Schützenjahr, in dem ich mit meiner Königin Lena Kamm die Jugendkönigswürde erlangen konnte und wir wieder ausgiebig auf den Schützenfesten mit unserem großartigen Hofstaat feiern konnten. An dieser Stelle möchte ich mich bei meinem Hofstaat und ganz besonders bei Lena für die Treue über das Schützenjahr bedanken! Auch möchte ich mich bei dem aktuellen Königspaar Dirk Höbener und Santina Peters für die gemeinsame Zeit, die wir auf den Festen verbracht haben bedanken. Desweiteren möchte ich mich auch noch bei dem Vorstand des Laaspher Schützenvereins für die tolle Unterstützung bedanken und besonders Andreas Schüßler für den Bau der wunderschönen Schützenvögel und Dennis Keller und seiner Arbeitsgruppe für die sehr gute Wartung und Instandhaltung des Schützenplatzes. Zu guter Letzt bleibt mir nur, dass es ein schönes zweites Regentschaftsjahr war und ich dem nächsten Jugendkönig und seinem Hofstaat alles Gute und viel Spaß im nächsten Schützenjahr wünsche. Allen anderen wünsche ich viel Spaß auf dem 169. Laaspher Schützenfest und dem Vogelschießen einen guten Verlauf.

Jugendschützenkönig 2017 Jan David Pfeil

RADSPORT HEIMES WITTGENSTEIN

radsport-heimes.de
Tel. 02752 / 9637
Bahnhofstr. 52a, Bad Laasphe

Gasthaus
ZUM ROTEN OCHSEN

Traditions-Gaststätte mit gutbürgerlicher Küche im Herzen von Bad Laasphe !

Täglich geöffnet:
von 11:30 - 14:00 Uhr
und ab 17:00 Uhr
Montag Ruhetag

Wir freuen uns auf Ihren Besuch,
Martina Richter
Tel. 02752 508845

www.gaststaette-zum-roten-ochsen.de



Kommt gut an.
Auch wenn's drauf ankommt.

Der Polo mit Einparkhilfe und Rückfahrkamera „Rear View".[1]

Der Polo zeigt sich mit seinem dynamischen Design nicht nur optisch auf dem aktuellsten Stand. Wenn nötig, offenbart er auch seine verborgenen Talente: Das serienmäßige Umfeldbeobachtungssystem „Front Assist" inklusive City-Notbremsfunktion und der „Blind-Spot"-Sensor[1] können innerhalb der Systemgrenzen dabei helfen, ungewollte Begegnungen mit anderen Verkehrsteilnehmern zu vermeiden. Mit dem Active Info Display[1] haben Sie Fahr- und Fahrzeugdaten stets im Blick, zumindest dann, wenn Sie Ihren Polo nicht gerade wie alle anderen von außen bewundern. Und das können Sie jetzt bei uns tun. Also, am besten gleich eine Probefahrt vereinbaren. Rufen Sie uns an.

[1] Optionale Sonderausstattung. Abbildung zeigt Sonderausstattungen.

Wir bringen die Zukunft in Serie.

Volkswagen

... wir wollen zufriedene Kunden

Achenbach

35239 Steffenberg, Lahnstr. 34-36, Tel (06465) 9150-23
57334 Bad Laasphe, Bahnhofstr. 85, Tel. (02752) 4748-13

Wir über uns - Tradition die Spaß macht!



Seit rund 170 Jahren sind wir ein fester Bestandteil des Laaspher Lebens und zugleich der älteste Verein der Stadt. Unsere Vorväter wollten einen geselligen Volksverein schaffen, in dem sich jeder Bürger egal welchen Standes, Berufes oder Alters wohlfühlen konnte. Der einfache Knecht feierte mit dem Pfarrer, der Bäcker trank mit dem Fürsten ein Bier und der Handwerker flirtete mit der Magd. Das Laaspher Schützenfest entwickelte sich rasch zum Höhepunkt des Jahres und hatte mehr als 1500 gleichzeitige Besucher. Diese Idee der Gleichheit und Brüderlichkeit war damals revolutionär. Aber auch in der heutigen Zeit hat sie noch ihre Berechtigung. Heute verbindet uns Schützen die Freude an der Freundschaft, das gemeinsame Feiern, die Liebe zu unserer Heimat sowie die Leidenschaft am Schießsport und dem Schützenbrauchtum. Du bist herzlich eingeladen bei uns vorbei zu kommen. Sei es auf ein Glas Bier oder Probeschießen am Freitagabend am Schießstand, einen lustigen Abend auf unserem Schützenfest oder einem Becher Glühwein an unserem Stand am Laaspher Weihnachtsmarkt.

Wir freuen uns auf Dich!

Foto: Ingo Wagner



„Schuss und Tor"

So lautet unser Motto beim F.C. Laasphe 1919 e.v. und wenn es in unseren Jugend- oder Senioren-Mannschaften mal ein paar mehr Tore fallen, so feiern wir als Fussballer auch schon mal ein Schützenfest. Man sieht, zwischen den „Schützen" vom Hohenstein und den „Kickern" vom Wabachpark gibt es einige Parallelen. Beide Vereine freuen sich über jeden Nachwuchs und sind stolz auf Ihre Jugend, damit die Freude am Sport und dem Verein weiter erhalten bleiben kann. Übrigens



feiert der F.C. Laasphe im kommenden Jahr sein 100jähriges Bestehen und blickt mit Stolz und Freude auf die vergangenen Jahrzehnte zurück. An dieser Stelle wünschen wir nun dem alten als auch dem neuen Hofstaat sowie dem gesamten Schützenverein einen guten und erfolgreichen Verlauf des Festwochenendes. Der F.C. Laasphe freut sich auch in diesem Jahr, die Bewirtung auf dem herrlichen Festgelände ausüben zu können und wünscht bereits jetzt **PROST** und natürlich **GUT SCHUSS!**

Foto & Text: Gabi Barth, F.C. Laasphe

Venezia
Ice and more
EISCAFÉ
Eiscafé Venezia Lahnstr. 1-3 57334 Bad Laasphe Tel. 02752 / 6245

ISS 3.0
www.architekt-statik.de
ING.-BÜRO FÜR DAS BAUWESEN
SCHUBERT & STEINBERG
BERATENDE DIPLOM-INGENIEURE BDB

• PLANUNG • STATIK • AUSFÜHRUNGSPLANUNG • BAULEITUNG • ENERGIEAUSWEIS NACH ENEV • SIGEKO



Gewerbe- u. Industriebau - Autohäuser – Ein- u. Mehrfamilienhäuser – Landhäuser – Innenraumgestaltung – Umbau/Sanierung – Energetische Sanierung – Ingenieurbauten – Bauphysik – Stahlbau- u. Holzleimbau-Konstruktionen – Wertgutachten für Gebäude

57334 Bad Laasphe
In der Stockwiese 10
Tel. 02752/47653
Fax 02752/4765-59
kontakt@buero-iss.de

Blütenzauber Schuppert



Floristik mit Stil

Hochzeitsfloristik
Trauerfloristik
Dekorationen aller Art

Königstraße 17
57334 Bad Laasphe
Tel.:02752 / 508043

E.Mail: Bluetenzauber_Schuppert@t-online.de

„Stark in Qualität & Frische!"

Fleischerei Reuter

GARANTIERT kontrollierte QUALITÄT durch staatlich geprüfte Lebensmittelchemiker

Bahnhofstraße 51 · 57334 Bad Laasphe · Tel (0 27 52) 61 70
www.partyservice-reuter.de · fleischerei-reuter@freenet.de

Immer da, immer nah.

PROVINZIAL
Die Versicherung der Sparkassen

Viel Spaß beim Schützenfest in Bad Laasphe wünscht Ihr Schutzengelteam.

Ihre Provinzial Geschäftsstelle

Provinzial Herbert Grübener
Königstraße 25, 57334 Bad Laasphe, Tel. 02752/509757
Fax 02752/509758, gruebener@provinzial.de

Marburger Straße 1, 57339 Erndtebrück, Tel. 02753/2341
Fax 02753/1341, gruebener@provinzial.de

SAMSTAG - *Laaspher* SCHÜTZENNACHT



Wo Merrick auf der Bühne steht, geht die Post ab(!) Merrick kombiniert E-Gitarre mit Lederhose und ist somit längst ein Aushängeschild in der Südtiroler Musik- und Partyszene. Die vier Jungs aus dem Pustertal verkörpern ihr neues Album wie kaum ein anderer! „Wilde Zeiten" wird es genannt und die Auftritte sind wild(!), kurios, aufregend, spannend, fesselnd und voller Freude für die Musik. Und es liegt vor allem an der Freude, jene die Jungs versprühen wenn sie auf der Bühne stehen, die ihre Fans niemals satt werden lässt und das bereits seit der Gründung im Jahr 1998. Volksmusik, Rock, Pop- und Schlager findet sich im Repertoire wieder und das im unverkennbaren „Merricksound" mit E-Gitarre und Steirischer Harmonika. Bei ihrem „Partyschlagerrock" sind Mega-Stimmung, Mitsingen und gute Laune vorprogrammiert! Nach den beiden Platten „Traum von Freiheit" und "Voll im Leben" sind sie, wie schon erwähnt mit ihrem bereits dritten Album „Wilde Zeiten" unterwegs. Aufgenommen im Westend Studio in Düsseldorf bei keinem geringeren als den früheren Liedgitarrist der Karnevalsband „Die Höhner", Ralf (Ralle) Rudnik. Er verleiht der Band einen neuen Sound, den perfekten Einklang von fetziger E-Gitarre mit traditioneller Steirischer. Mit der neuen Platte im Gepäck, sind Tom, Andi, Markus und Motz gut gerüstet für kommende Gigs. Man kann sie gut und gerne als „Alte Hasen „ im Geschäft bezeichnen. Seit ihrer Kindheit auf der Bühne, können sie auf über 1000 (!) Gigs zurückblicken. Mit Show, Faszination, Freude und Bodenständigkeit versuchen sie immer auf ein Neues den Menschen ein Lächeln ins Gesicht zu zaubern. Das klingt nach Party, Gaudi und ausgelassener Stimmung in Festzelten, Wiesen-Festen, Hallen sowie Festivals– und das immer mit „MERRICK SOUND". Das soll es auch, denn Party-Schlager-Rock, gepaart mit witzig-fetzigen Texten – gerne auch zum Mitsingen – sind die Bausteine des Merrick-Erfolges. Authentizität, Ehrlichkeit, Freude zur Musik – dafür steht Merrick

Foto & Text: Merrick

Hengst
Malerwerkstatt
Farben ■ Trockenbau
Tapeten ■ Gardinenstudio
Anstrich ■ Schreinerarbeiten
Bodenbeläge ■ Wärmedämmputze
...wir bringen Farbe in Ihr Leben!
Lahnstraße 29 . 57334 Bad Laasphe . Telefon 02752 478044

Hengst
WERBUNG
■ KFZ-Beschriftung
■ Werbeschilder
■ Leuchtwerbung
■ Digitaldruck
■ Aufkleber
■ Drucksachen
Wir machen WERBUNG
Lahnstraße 55a . 57334 Bad Laasphe . Telefon 02752 478240

„Königsadler unterwegs"



Anlässlich des „kaiserlichen Vogelschießens" in Elsoff wurden im Rahmen einer Ausstellung einige historische und aktuelle Vertreter der Gattung „Wittgensteiner Schützenvögel" ausgestellt. Der Größte darunter war zweifellos das Ausstellungsexemplar des Laaspher Schützenvereins. Der vom zweifachen Laaspher Schützenkönig Willi Sonneborn gestiftete und von Andreas „Woody" Schüßler gebaute Vogel hat das Glück nie ins Visier genommen zu werden. Er wird vielmehr einen Platz im Gemeinschaftsraum der Laaspher Schützen erhalten und so auf Dauer an die lange Tradition des jährlichen Vogelschießens im Laaspher Schützenverein erinnern.

Fotos & Text: Willi Sonneborn



Wilhelm Meier, Andreas Schüßler & Willi Sonneborn



Jugendabend am Schießstand am Hohenstein

Zehn Jugendliche bzw. junge Erwachsene zwischen 15 und 25 Jahren waren unserer Einladung gefolgt und zum Jugendabend mit Preisschießen gekommen. Jeder Teilnehmer hat 5 Schuss mit einem zugeteilten Luftdruckgewehr abgegeben. Gewertet wurde mit der Teilerwertung, d.h. die beste geschossene 10 gewinnt. Als Preise wurde um drei Bad Laasphe Gutscheine gekämpft.



Gewinner des Wettstreits waren:
3. Platz Lars Hammer mit einer 10,6
2. Platz Michelle Langenbach mit einer 10,7
1. Platz Laura Kamm mit einer 10,8

Text & Foto: Jens Kamm

Nochmals herzlichen Glückwunsch an die Gewinner. Im Anschluss an das Preisschießen wurden bei Pizza und Getränken (beides wurde von Vereinsmitgliedern gesponsert) noch einige gemütliche Stunden auf dem Hohenstein verbracht. Die Jugendleitung bedankt sich nochmal bei den Helfern und Sponsoren.



Traditionelle Kranzniederlegung

Noch bevor der kleine Schützenumzug am Freitag auf dem Schützenplatz einmarschiert, zieht er nach der Schießnummernausgabe mit musikalischer Begleitung in den Kurpark, wo am Ehrenmal „Am Steinchen" ein Kranz zu Ehren und zum Gedenken an die verstorbenen und gefallenen Kameraden niedergelegt wird. Der Zug steht still und hält einen Moment inne, um den Verstorbenen die Ihnen gebührende Ehre zu erweisen. Dabei trägt ein Solo-Trompeter die alte Volksweise „Ich hatt' einen Kameraden" vor.

Zum Gedenken an unsere

verstorbenen Kameradinnen
und Kameraden



† Karlheinz Goßmann
† Tanja Schröder
† Elisabeth Hillebrand
† Siegfried Kammler
† Horst Hammer

Man kann den Tod eines geliebten Menschen tief und innig beklagen und doch in Hoffnung weiterleben.

(Theodor Fontane)

Trauerzentrum
Seidlitz

Büro Lahnstraße 23
57334 Bad Laasphe
Telefon (0 27 52) 47 94 01
Telefax (0 27 52) 47 94 03
E-Mail info@bestattungen-seidlitz.de
Tag- und Nachtbereitschaft
Mobil (0171) 40 30 836

- Erledigung sämtlicher Formalitäten
- Überführung von und nach allen Orten im In- und Ausland
- Individuelle Gestaltung von Erd-, Feuer- und Seebestattungen
- Friedwaldbestattungen
- Bestattungsvorsorge
- eigener Trauer- und Abschiedsnahmeraum

Neuer! Besser! Stöcker!



Das Gute daran...
...ist das Gute darin!



Auf die richtige Ausstattung kommt's an!

Erleben Sie jetzt **Koch-Spaß pur** mit den neuesten, funktionellen Küchen-Elektrogeräten!

KÜCHEN Stöcker

Kompetenz für die innovative Küche.

Vielfach prämiertes Küchenfachgeschäft!

Mo.-Fr. 9-12.30 Uhr + 14-18 Uhr · Sa. 9-13 Uhr **oder nach Vereinbarung**

Scheidweg 7, direkt an der B253 · NIEDERDIETEN



Restaurant Zum Hirsch

Königstraße 54 • 57334 Bad Laasphe
02752 5098404 • restaurant@zumhirsch.org
www.zumhirsch.org





Erstklassig zubereitete Speisen mit liebevollem Service serviert, sollen Ihnen in unserem gemütlichen Restaurant oder Biergarten ein paar Stunden des Wohlfühlens und der Entspannung bereiten.

Wir wünschen dem Laaspher Schützenverein ein erfolgreiches und freudiges Schützenfest 2017!

Ulrich Schmidt & Petra Heufers
und das Team vom Hirsch



Mitglied werden im Laaspher Schützenverein

Sie möchten Mitglied bei uns werden, denn Ihnen gefällt unser Verein? Sie haben Spaß am Schießsport und interessieren sich für das traditionelle Schützenbrauchtum? Dann füllen Sie eine Beitrittserklärung aus und geben Sie sie einem Vorstandsmitglied. Wir würden uns freuen, Sie bald bei uns willkommen heißen zu können!

Die Beitrittserklärung finden Sie auf unserer Website zum download unter:

> www.laaspher-schuetzenverein.de
> Mitglied werden

CITROËN
AUTOHAUS ISING
Citroen Vertragswerkstatt

Karosseriearbeiten . Lackiererei . Wartung . Klimaservice
Verkauf von Neu- und Gebrauchtwagen
Abschleppdienst . Reparaturen aller Fahrzeuge

Marburger Straße 38
57334 Bad Laasphe-Niederlaasphe
Telefon 02752 7800
autohaus.ising@t-online.de

oder auf der folgenden Seite >>>>

BEITRITTS ERKLÄRUNG

Der Unterzeichnende erklärt hiermit seinen Beitritt zum Laaspher Schützenverein e. V. 1849

Name:_____ Vorname:_____

Straße:_____ PLZ:_____ Ort:_____

Telefon:_____ Email:_____

Geburtsdatum:_____._____._____

Vereinsbetrag: 45,00 EUR jährlich für Erwachsene - 11,00 EUR jährlich für Jugendliche

Grundlage der Mitgliedschaft ist unsere Satzung vom 14.09.2012

Erteilung eines SEPA-Lastschriftmandats,

Die Einrichtung des Mitgliedbeitrages erfolgt durch Bankeinzug regelmäßig Anfang Mai jeden Jahres.

Zahlungsempfänger:	Laaspher Schützenverein e.V. 1849
Gläubiger-Identifikationsnummer:	DE93 4605 3480 0000 2108 15
Mandatsreferenz:	Mitgliedsnummer des neuen Vereinsmitglieds, Mitgliedsbeitrag
SEPA-Lastschriftmandat:	Ich ermächtige den Laaspher Schützenverein e.V. 1949, Zahlungen von meinem Konto mittels Lastschriftverfahren einzuziehen. Zugleich weise ich mein Kreditinstitut an, die vom Laaspher Schützenverein e. V. 1849 auf mein Konto gezogenen Lastschriften einzulösen.
Hinweis:	Ich kann innerhalb von acht Wochen, beginnend mit den Belastungsdatum, die Erstattung des belastenden Betrages verlangen. Es gelten dabei die mit meinem Kreditinstitut vereinbarten Bedingungen.

Name des Kontoinhaber:_____

Straße, Hausnummer, PLZ, Ort:_____

IBAN: DE_____ BIC:_____

Name des Kreditinstituts:_____

Ort, Datum:_____ Unterschirft:_____

GÄSTESCHIEßEN - DAS ERLEBNIS
Schießen für Firmen und Gruppen

Gemeinsame Erlebnisse schweißen zusammen und machen Spaß! Für Firmenfeiern oder andere Gruppen bieten wir fachmännisch angeleitetes Gästeschießen mit unseren Vereinswaffen an. Schießen mit Revolver oder Westerngewehr, fast jeder hat Kindheitserinnerungen an den „wilden Westen". Für ein unvergessliches Event stehen Ihnen unsere Räumlichkeiten einschließlich Biergarten und Inventar zur Verfügung. Während eine Gruppe gerade am Schießstand aktiv ist, können sich die Anderen z.B. an der Theke amüsieren. Auf Wunsch bewirten wir Sie auch mit Kuchen, Gerichten vom Grill oder organisieren das passende Buffet. Unser Gästeschießen ist für Gruppen bis 40 Personen ab 18 Jahren möglich. Gerne erstellen wir mit Ihnen zusammen ein passgenaues Programm.



Fotos: Ingo Wagner



Ihre Ansprechpartner sind:
Michael Wamich 0171 / 1775571
Gerhard Schröder 0171 / 1917170

Die Blumenhalle

Top Qualität zu Top Preisen!

www.sparkaufnemeth.de

SPAR Kauf Bad Laasphe

Jugend im Laaspher Schützenverein

Das Jugendtraining findet jeden Donnerstag ab 18:00 Uhr auf den Schießständen des Laaspher Schützenvereins statt. Hier wird unter der Leitung unserer Jugendtrainerin Sabine Kamm und den zuständigen Standaufsichten, je nach Saison und Alter, mit dem Luftgewehr, Luftpistole, Kleinkaliberpistole und dem Kleinkalibergewehr trainiert. Hierzu ist zu sagen, die Kleinkalibergewehre erst ab einem Alter von 14 Jahren geschossen werden dürfen. Selbstverständlich wird beim Training den Jugendlichen die notwendige Sorgfalt und Sicherheit im Umgang mit Waffen, das Handling der einzelnen Waffe, der Aufbau und die Funktion etc. näher gebracht. Die Trainingsergebnisse werden von der Jugendtrainerin dokumentiert, um somit Leistungen bewerten zu können. Wir sind stolz, derzeit Kinder und Jugendliche im Alter von 13-19 Jahren in unseren Reihen für den Schießsport zu begeistern und wünschen ihnen alles Gute und Gut Schuß für bevorstehende Wettkämpfe.

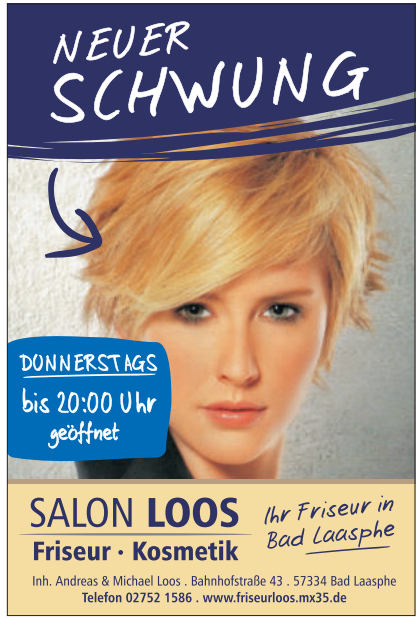



Foto & Text: Laaspher Schützenverein

Der Schützenvogel 2018

Diesen wunderschönen Schützenvogel - hergestellt und bemalt von Schützenbruder Andreas Schüßler - gilt es am Schützenfest Freitag von der Stange zu schießen. Wer traut sich und wird im diesem Jahr Laaspher Schützenkönig?

Foto: Andreas Schüßler
(Foto zeigt Jugendvogel 2018)



(02752)
1554

Wasser Wärme
Wickel GmbH
Maik Wickel Dipl.-Ing.(FH) Versorgungstechnik

• Heizung
• Sanitär
• Solar
• Bäder

V.U.
Volker Ulbrich

Tief- u. Straßenbau

Wiesenbacher Weg 28 | 57334 Bad Laasphe | 0170 - 8619473

Das sportliche Angebot des Laaspher Schützenverein - Teil I

Faszination Schießsport - Sportschießen ist ähnlich wie Golf eine Sportart mit einer hohen Anforderung an Technik und Konzentration. Sportschützen zeichnen sich durch ein hohes Maß an Konzentrationsfähigkeit aus, denn größtenteils entscheiden Millimeter über Sieg oder Niederlage. Sportliche Erfolge stellen sich nicht von heute auf morgen ein und lassen sich nicht mit Gewalt erzielen. Es ist die jahrhundertalte, körperliche Auseinandersetzung mit der Waffe und die immerwährende geistige Auseinandersetzung mit sich selbst. In der Beschäftigung mit der Waffe lernt der Schütze, wie sich geistige und motorische Abläufe automatisieren und verinnerlichen lassen.



Fotos & Text:
Laaspher Schützenverein



Schießen...
... bringt Ruhe und Gelassenheit
... vereint Körper und Geist
... ist Konzentration
... ist Meditation
... beginnt im Kopf
... ist idealer Ergänzungssport & macht Spaß

HOLZZENTRUM
Wehn & Schäfer
In der Stockwiese 43 · 57334 Bad Laasphe
Tel. (02752) 2086-0 · www.wehn-schaefer.de

- Holzgroßhandel
- Holzfachhandel
- Bauelemente
- Baubeschläge
- Holz im Garten
- Holztreppen
- Dämmsysteme



Das sportliche Angebot des Laaspher Schützenverein - Teil II

Auf unserem Schießstand betreiben wir 6 Kleinkaliberstände mit einer Entferung von 50 Metern. Folgende Disziplinen können dort geschossen werden:

> Kleinkalibergewehr olypmpischer Dreistellungskampf (kniend-liegend-stehend)
> Kleinkalibergewehr aufgelegt
> Kleinkalibergewehr mit Zielfernrohr 50m
> Unterhebelrepetier-Gewehr 50m
> Freie Pistole 50m

Des Weiteren betreiben wir 3 Großkaliberstände mit einer Entfernung von 25 Metern. Folgende Waffen oder Disziplinen können dort geschossen werden:

> Pistolen und Revolver vom Kaliber .22lfb bis .44 Magnum
> Unterhebel-Repetiergewehre bis .44 Magnum
> Großkaliber-Pistole (DSB)
> Zentralfeuer-Pistole (DSB)
> Standard-Pistole (DSB)
> Sport-Pistole (DSB)

Ebenfalls betreiben wir seit dem Anbau 6 Luftdruckwaffenstände, auf welchen auf 10 Meter mit Luftpistolen bzw. Luftgewehren geschossen wird.

> Luftgewehr (olympisch)
> Luftgewehr aufgelegt
> Luftpistole

Für Gäste und Neueinsteiger haben wir ein Arsenal verschiedener Vereinswaffen. Komm doch einfach mal bei uns unverbindlich vorbei und probiere diese faszinierende und traditionsreiche Sportart aus. Jugendliche dürfen übrigens bereits ab 12 Jahren den Schießsport mit Luftdruckwaffen betreiben.

EINFACH BESSER SEHEN

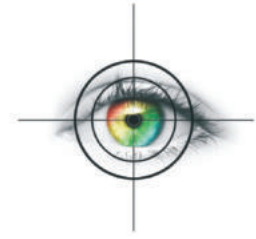

weit mehr als normale Augenoptik

STAEHLER

BRILLENMACHER und OPTOMETRIST

Königstr. 8 57334 Bad Laasphe Fon 02752.6655

SEHBERATUNG BRILLEN KONTAKTLINSEN
SPORTBRILLEN ARBEITSSCHUTZBRILLEN

EDEKA

Kilian

Bad Laasphe & Daaden

Wir ♥ Lebensmittel.

Kundenfreundliche Öffnungszeiten:

Montag bis Samstag von 7:30 bis 21:00 Uhr

Einkaufspark Ludwig-Koch-Center, Bad Laasphe
Telefon (0 27 52) 50 94 90 Telefax (0 27 52) 50 94 60

Vermietung Schützenplatz am Hohenstein

Unser Schützenplatz ist unser ganzer Stolz. Hier feiern wir unser Schützenfest, Vatertagsfest und Kartoffelbraten. Es gibt nur wenige Plätze in der Region auf denen man so urig und dennoch professionell ausgestattet feiern kann.

Die Ausstattung unseres Platzes umfasst:

> große Musikbühne
> Theken
> separate Sektbar in der Platzmitte
> Beleuchtung
> moderne Toilettenanlagen
> Vogelschießstand
> reich überdachte Sitzplätze
> Biertischgarnituren





Foto & Text:
Laaspher
Schützenverein

Unser Schützenplatz eignet sich auch für Großveranstaltungen bis circa 2500 Personen. Für weitere Informationen setzen Sie sich bitte mit unserem für die Vermietung verantwortlichen Offizier in Verbindung.

Ansprechpartner für alle Interessenten:

Major Andreas Fischer . Telefon 0 27 52 / 20 00 00

HOCH

Ein HOCH Ihrem Dach

Bedachungen
Bau-Abdichtungen
Meisterbetrieb

Unterer Buhlschlag 7
57334 Bad Laasphe

Mitglied der
Dachdecker-Innung
Siegen-Wittgenstein

Telefon 02752 / 5982

Qualität erkennt man erst nach Jahren!



Beste Aussichten für Ihre Altersvorsorge: Das neue Vorsorgekonzept Perspektive bietet Ihnen ein zeitgemäßes und attraktives Verhältnis von Sicherheit und Renditechance. Interessiert? Gerne mehr dazu in einem persönlichen Gespräch.

Jürgen Frank
Hauptvertretung der Allianz
Bahnhofstraße 62, 57334 Bad Laasphe
juergen.frank@allianz.de
www.allianz-frank.de
Tel. 0 27 52.4 74 60
Fax 0 27 52.47 46 19

Allianz

Martin Heinze

Rolladen- und Jalousiebauermeister



- Fenster
- Haustüren
- Rolladen
- Markisen

Marburger Str. 1
57334 Bad Laasphe-Niederlaasphe

Telefon 02752 6182
Telefax 02752 478232

Laaspher 169. Schütz

vom 06. bis

Programm Schützen

06. Juli

unter Begleitung der
Musikkapelle Salchendorf

VOGEL SCHIEßEN *Traditionelles*



ab 18:30 Uhr



Die allgemeinen Wettbewerbsregeln hängen am Platz aus. Jedes Mitglied des Laaspher Schützenvereins ist eingeladen am Vogelschießen teilzunehmen!

08. Juli

Früh-schoppen ab 11:00 Uhr

enfest

Laaspher Schützenverein e.V. 1849

08. Juli

platz am Hohenstein

07. Juli

17:00 Uhr **Festzug**
19:00 Uhr **Krönung**

ab 21:00 Uhr

Laaspher
SCHÜTZEN NACHT

LIVE BAND

MERRICK



5€ Eintritt

In Ihrer Nähe - schnell erreichbar!

TAXI-ROTH Heribert

Bad Laasphe

Vorwahl (0 27 52) 5430

Tag und Nacht „Service"

Krankenfahrten für alle Kassen zur amb. und stat. Behandlung
Dialyse-Patienten - Rollstuhlfahrer - Liegendfahrten
Eilige Kleintransporte für Industrie, Handel, Handwerk, Gewerbe
Nah- und Fernziele (auch Ausland) - Kurierfahrten
Clubreisen - Kleinbusse von 8 bis 20 Personen - Ausflugziele
TAXI-Vorbestellungen - promt - seriös - diskret

Omnibus · Taxi · Mietwagen - Heribert Roth, Hesselbacher Str. 41

PETRI Garten-/Landschaftsbau
Zaunbau und Toranlagen

Außenanlagen • Pflasterarbeiten • Sichtschutz
Carport • Terrassenbau • Ganzjahrespflege

R. Petri, Ostpreußenstr. 26, 57334 Bad Laasphe
02752 / 506 797 0. 0151 / 568 683 37

Steinwelten

Fossilien • Mineralien • Bernstein

Bahnhofstraße 97, 57334 Bad Laasphe

Öffnungszeiten Mi. 10:00-12:00, Do., Fr. 10:00-12:00 und 14:30-18:00
Sa. 10:00-13:00


REWE
VOLKER TREUDE
DEIN MARKT
DIE VIELFALT
UNSERER EIGENMARKEN
REWE Bio
ca. 450 Artikel
REWE Beste Wahl
ca. 1150 Artikel
REWE frei von
ca. 40 Artikel
LAND MARKT
ca. 520 Artikel
ja!
ca. 650 Artikel
REWE Feine Welt
ca. 220 Artikel
Für Sie geöffnet: Montag – Samstag von 6 bis 22 Uhr
PAYBACK
REWE.DE

Vermietung Schießstand am Hohenstein

Stilvoll feiern mit schönem Ambiente. Im unteren Teil des Schießstandes am Hohenstein befindet sich der Gesellschaftsraum inkl. professioneller Großküche, Toiletten, Garderobe und dem zentralen Getränkelagerraum, von welchem ebenfalls die Theke im Gastraum beliefert wird. Der Gastraum kann, je nach Bedarf, als kleiner Raum für bis zu 50 Personen genutzt werden. Alternativ kann ein weiterer Raum mit hinzu gemietet werden. Im Regelfall werden die zwei Räume durch eine massive Faltwand getrennt. Nimmt man die zwei Räume zusammen, so finden hier ca. 120 Personen, das Buffet, ein





Mietgebühren

Kleiner Saal 160 €
Großer Saal 190 €

Zuzüglich 35 € Reinigungsgebühr
sowie Wasser und Strom nach Verbrauch.



Alleinunterhalter oder eine Musikband sowie auch zusätzliche Stehtische vor der Theke Platz. Sprich im Gastraum kann jegliche Art von Feierlichkeit - von der Hochzeit über Geburtstage bis zu Konfirmation oder eine Firmenveranstaltung inkl. Buffet, bzw. Menü aus der Küche etc. durchgeführt werden. Der Gastraum ist voll bestuhlt und kann nach eigenen Wünschen aufgeteilt werden. Lautsprecher- und Musikanlagen sind bereits installiert und können bei Bedarf genutzt werden. Ebenso besteht die Möglichkeit einen Beamer unter der Decke in Betrieb zu nehmen. Entsprechende Installationen sind vorhanden. Alles in allem bietet der Gastraum alles Notwendige, um ihre Feierlichkeit oder auch Seminare zum vollen Erfolg werden zu lassen und sich in netter Atmosphäre wohlzufühlen. Im Sommer kann die Außenanlage mit Grillplatz ebenso genutzt werden. Für mehr Informationen sprechen Sie unseren zuständigen Offizier an. Er steht Ihnen gern zur Verfügung und bespricht in einem persönlichen Gespräch alle Einzelheiten mit Ihnen. Selbstverständlich ist eine Vorabbesichtigung der Örtlichkeit möglich. Willi Sonneborn steht Ihnen auch hier gern zur Verfügung.

Ansprechpartner für alle Interessenten:

Major Willi Sonneborn
Hinterfang 27 . 57334 Bad Laasphe
Telefon 02752/5284 oder
Handy 0175/4624949 n. 18.00 Uhr

Fotos & Text: Laaspher Schützenverein

Transportbeton Oberlahn
57334 Bad Laasphe

Wir liefern:

- Beton für jeden Bedarf
- Estriche
- Betonpumpendienst

Wir sind für Sie da!
In der Aue 32

Tel 02752 92 91 - Fax 02752 23 43

Ein Dankeschön an den F.C. !

Der Laaspher Schützenverein bedankt sich bei allen Fußballbegeisterten, die im FC Laasphe sind und uns bei unserem Fest so gut es geht unterstützen! Jährlich sorgt Ihr dafür, dass unsere Gäste bestens mit Getränken versorgt sind und keiner durstig über den Schützenplatz laufen muss. Jedes Jahr aufs Neue ist es schön zu sehen, dass die verschiedenen Vereine gegenseitig so einen Zusammenhalt haben und keiner den Anderen im Stich lässt! Auch unseren Fußballfreunden wünschen wir in der nächsten Saison Gut Schuss! ;-)

F.C. LAASPHE 1919

100 JAHRE
JUBILÄUM IN 2019

Fachbetrieb für Gebäudetechnik

Unsere Leistungen für Ihre reibungslose Stromversorgung:

Hausgeräte
Photovoltaik
Elektroinstallation
Wartung und Service
Gebäudeautomation KNX
Daten- und Netzverktechnik

elektro HAHN

Christoph Langenbach
Im Laasphetal 7
57334 Bad Laasphe
Tel. 02752 - 6158
info@elektro-hahn.net
www.elektro.hahn.net

24 - Stunden Notrufnummer: 0171 - 9888579

Ein Dankeschön



Wie auch im letzten Jahr bewirtet uns in diesem Jahr das Restaurant „Zum Hirsch" aus Bad Laasphe. Ihr reichhaltiges Angebot an Speisen regionalen Charakters mit Wildgerichten aus eigenem Revier bietet das Hirsch-Team auch während den Festtagen auf dem Schützenplatz an. Als Festwirtschaft auf dem Platz und als Abmarschlokal nach der Schießnummern-Ausgabe ist dem Laaspher Schützenverein das Restaurant ,,Zum Hirsch'' ein treuer Partner.

OBI

Hier erwartet Sie Großes!

Große Auswahl, große Angebote, großer Service



OBI Bau- und Heimwerkermarkt Biedenkopf-Wallau GmbH & Co. Handels KG
Theodor-Meissner-Straße 2, 35216 Biedenkopf-Wallau
Telefon 0 64 61-98 57 0

LOTTO

Lotto · Tabak · Presse

Horst Bretz
Ludwig-Koch-Str. 9
Bad Laasphe
Tel. 02752 - 9770


Qualität vom Fachhandel!
SPIELGERÄTE
Plattenwerkstoffe
Terrassendielen
FUSSBÖDEN
Gartenzäune
Drechselhölzer
SCHALBRETTER
Gartenmöbel
KORKBODEN
Echtholztüren
GLASTÜREN
WAND-VERTÄFELUNG
DECKEN
UNSERE PRODUKTPALETTE
Linoleumboden
HOLZ IM GARTEN
SCHNITTHOLZ
Kanthölzer
DESIGNPANEELE
LEISTEN
Designtüren
TÜREN
MONTAGE-SERVICE
PARKETTBODEN
MASSIVHOLZDIELEN
Sichtschutz
Latten
Innentüren
Farbe
Laminatboden
Unsere Öffnungszeiten:
Mo. - Fr. 7 - 18 Uhr
Samstags 8 - 13 Uhr
Entdecken Sie unser vielfältiges Sortiment auf über 500 m² Ausstellungsfläche.
Wir beraten Sie gerne!
Wittgensteiner Holzkontor GmbH
Industriestraße 15 - 57334 Bad Laasphe
Tel. 02752 / 208 260
www.wittgensteiner-holzkontor.de


Fenster und Türen zu deiner Welt.
In geprüfter und zertifizierter Qualität.
Unsere Fachhandelspartner vor Ort beraten Sie gern.
www.blecher-fenster.de
BLECHER
Fenster und Türen mit Charakter

Wir bringen die Sonne ins Haus

Christian Gerhardt

Sanitär · Heizung · Komplettbäder · Regenerative Energien

Marburger Straße 5
57334 Bad Laasphe

Tel.: 02752 / 9361
Fax: 02752 / 9915

firma@gerhardt-haustechnik.de
www.gerhardt-haustechnik.de

WeDis
Garten-Landschaftsbau & Hausservice
02754 / 212195

Die kreativen Garten-gestalter!

Cascada
Lifestyle & Gartenambiente
02753 / 5077474

Augustenhofweg 2B . 57334 Bad Laasphe-Volkholz . www.wedis-gartenbau.de

BOCCIA®
MAURICE LACROIX Switzerland
LAiMER
BERING
CITIZEN
FOSSIL
JACQUES LEMANS
CASIO
BREUNING
M&M
s.Oliver

Traut euch doch !!!

Wir freuen uns auf Ihren Besuch!

Ihr Stadtjuwelier und Uhrenmacher in Bad Laasphe

Mit Ringen aus unserem separaten Trauringstudio, mit Zukunftsprämiennachlass **von 20 % auf alle** Gold- und Platin-Ringe!

Uhren & Schmuck Zentrum
BAUMANN
Trauringstudio & Perlshop

Königstraße 37 - 39
57334 Bad Laasphe
Telefon 0 27 52 / 93 69
www.uhren-baumann.de

Festzug durch die Stadt



Der Festzug beginnt am Schützenfestsamstag um 17.00 Uhr. Zunächst holt der Hofstaat das Königspaar ab. Von dort aus geht der Weg weiter zum Ostplatz. Hier werden die letzten Vorbereitungen getroffen bevor es los geht. Über die B62 führt der Weg als Erstes zur Sparkasse, dann über die Gartenstraße, durch die Schlosstraße bis zunächst in die Altstadt, der Königstraße. In der Brückenstraße löst der Zug sich auf. Von dort aus führen die Wege hoch zum Schützenplatz am Hohenstein. In der Brückenstraße stehen jedes Jahr ausreichend Shuttlebusse bereit, die Sie zum Schützenplatz bringen. Dort geht es mit dem normalen Ablauf weiter.

An dieser Stelle folgt noch ein besonderer Dank an die Polizei und die Rettungsdienste, die uns während der Festtage und dem Festzug begleiten und uns helfen! Allen Helfern, die es jährlich wieder ermöglichen, dass unser Festzug stattfinden kann, danken wir ebenfalls, genauso wie den Gastronomen, die uns auf unserem Weg nach oben fleißig unterstützen.

Foto & Text:
Laaspher Schützenverein

BEWI
Fliesen & Sanitär
Zertifizierter Fachbetrieb
für barrierefreie Bäder
& Wohnbereiche
Schlüsselfertig

Ein Ansprechpartner
für Koordination, Planung, Ausführung!
• Barrierefreier Innenausbau
• Fliesen & Sanitär
• Fenster & Türen
• Design-Bodenbeläge

Inh. Horst Becker

Bad Laasphe - Friedrichshütte 6
Tel. 0 27 52 / 47 98 81 - www.bewi-fliesen.de
h-becker-bad_laasphe@t-online.de

Öffnungszeiten: Mo.-Fr. 09:00-12:30 Uhr & 14:30-18:00 Uhr
Sa. 09:00-12:30 Uhr - So. 14:00-17:00 Uhr. Keine Beratung, kein Verkauf.

Faszination Schießsport

Freitags sind wir für euch da! Egal ob du 12 oder 65 bist, ob du Pistole oder Gewehr schießen möchtest, bei uns kannst du jederzeit einsteigen. Voraussetzung sind Spaß, Konzentrationsfähigkeit und Ausdauer. Neben unseren seit Jahren etablierten und erfolgreichen Großkaliber-Pistolenmannschaften, stellt unser Verein drei Mannschaften in den Disziplinen Kleinkaliber Auflage. Ab 35 Jahren kann mit dem Kleinkalibergewehr bei Wettkämpfen aufgelegt geschossen werden. Dies ist vor allem auch für Späteinsteiger interessant. Auch hier nimmt der Verein regelmäßig an Rundenwettkämpfen, Kreis- und Bezirksmeisterschaften mit Erfolg teil. Im Jugend- und Juniorenbereich wird vor allem mit dem Luftgewehr trainiert. Hier haben sich mehrere Jugendliche und junge Erwachsene zusammen gefunden.



Vor allem unsere Mädels vertreten den Verein mit großem Erfolg. Egal ob Pokalschießen, Kreis-, Bezirks-, Landesmeisterschaften oder Rundenwettkämpfe, sie sind immer mit Spaß, Eifer und natürlich auch Ehrgeiz dabei.

Text & Fotos:
Jens Kamm

Fotos zur Faszination Schießsport:



Siegerehrung des
Damenpokalschießen 2018



Landesmeisterschaft LG 2018



Landesmeisterschaft KK-liegend 2017

Achatzi

Wohnzeug

Lahnstraße 1 57334 Bad Laasphe

Das traditionelle Laaspher Schützenfest in früheren Jahren



Seit 1849 wird in Laasphe Schützenfest gefeiert, unterbrochen nur durch Kriegs- und Hungerjahre. Bis Ende der 1970er Jahre, war in Laasphe das Schützenfest der Höhepunkt der kulturellen Ereignisse. In weiten Bevölkerungskreisen freute man sich auf die Schützenfesttage und die damit verbundenen Feierlichkeiten. Freitags war nachmittags Kränzebinden auf dem Schützenplatz angesagt. Die Hallen, der Platz und die Dachrinnen wurden gereinigt. Tische und Bänke mußten aufgestellt werden. Unsere "Techniker" verlegten Elektro- und Wasserleitungen. Lichterketten und viel Grünschmuck wurden von dem Männern an ihren Plätzen aufgehängt, während die Frauen Tische und Bänke reinigten. Besondere Sorgfalt wurde der Herrichtung des Königszeltes gewidmet. Dort wurden die Tische mit weißen Tischdecken und Blumenvasen eingedeckt. Gegen 19:00 Uhr waren, dank sehr vieler Helfer (ca. 50 Personen) alle Arbeiten abgeschlossen. Ab jetzt gab es für alle Helfer Freibier und die beliebten eingebackenen Würstchen. Auch Karussell, Schiffschaukel und Schießbude waren auf dem Vorplatz des Schützenplatzes durch den Schausteller fertig aufgebaut. Lange zogen sich die Abende hin, nicht selten bis nach Mitternacht. Das Königszelt war nur für das Königspaar mit seinem Hofstaat und für den gesamten Vorstand mit seinen Damen reserviert. Einige Plätze im Bereich des 1. Vorsitzenden wurden für Ehrengäste bereit gehalten. Das Königszelt war einigen schon auch ein kleiner Dorn im Auge. Da saßen ja nur die "Höheren". Die berechtigten Nutzer des Königszeltes hatten einige erhebliche Vorteile gegenüber gemeinen Festbesuchern. Es gab dort eine kleine Theke mit eigenem Fassbier, bei schönem Wetter immer reichlich köstliche Erdbeerbowle und alkoholfreie Getränke. Eingeladene Ehrengäste durften sich natürlich auch an diesen Getränken laben. Dem Königszelt angeschlossen war ein kleiner Abstellraum. Hier konnte man seine Garderobe, die Damen ihre Handtaschen usw. sicher ablegen. Aber wehe, wenn den wachsamen Augen des Schatzmeisters Personen auffielen, welche als Verwandte oder Bekannte im Königszelt mit becherten. Sie wurden höflich aufgefordert, nach kurzer Zeit das Königszelt wieder zu verlassen und der Einlader mußte in die Offizierskasse einen dafür festgelegten Obolus entrichten. Auf der ersten Vorstandsitzung nach dem Schützenfest gab der Schatzmeister die Gesamtkosten der verbrauchten Getränke im Königszelt und die daraus resultierenden Umlagekosten pro Person bekannt - selten höher als 35,-- DM. Das waren für Vorstands- und Hofstaatsmitglieder sehr preiswerte Schützenfesttage. Das Schützenfest begann für Hofstaat und Vorstand am Samstag Morgen bei König oder Königin wo reichlich zu Essen und Trinken bereitstand. Gut gestärkt setzte sich dann von da aus mit der Blaskapelle vorneweg ein kleiner

Festzug in Richtung Wohnung des 1. Vorsitzenden Ludwig Hartnack in Bewegung. Dort gab es immer einen Sektempfang. Durch die geöffneten Wohnzimmerfenster sah man die auf der anderen Straßenseite vom Hause Hartnack immer stärker anwachsende Menschenmenge, welche gespannt auf das Aufstellen der Musikkapelle, Offiziere und Hofstaat zum Abmarsch auf den Schützenplatz warteten. Auf dem Festplatz angekommen, wurde wieder Aufstellung vorgenommen und die Schießordnung für das Vogel- und Preisschießen verlesen. Nach der Nationalhymne wurde sofort mit dem Vogel und Preisschießen begonnen. Das künftige Königspaar wurde sofort beraten und dann nach Hause begleitet, wo weitere gute Ratschläge erteilt wurden.



„Alte Zeiten"- Schiffschaukel & Karussell vor dem Schützenplatz

Es sollte ja nun alles sehr schnell gehen, vor allem mußte das Kleid für die meist kalt überraschte Königin beschafft werden. Immerhin fand ja Abends um 20:00 Uhr die Krönung statt. Nach der Krönung gab es Tanzmusik und viel Freude bis in die tiefe Nacht hinein. Der Sonntag begann wieder beim Königspaar und war hauptsächlich dem prächtigen, großen Festzug gewidmet. Der Festzug zog sich mit seinen vielen einzelnen Gruppen, Gastvereinen, Festwagen und Musikgruppen in seiner Länge fast durch die ganze Stadt und wurde von sehr vielen Besuchern bewundert. Alle Festzugteilnehmer begleiteten die Schützen zum Schützenplatz, wo bei Tanz und Vergnügen das Schützenfest am späten Abend ausklang. Am darauf folgenden Montag gab es den großen Frühschoppen in einer Laaspher Gaststätte.

Text & Fotos: Rudolf Braach Ehrenvorsitzender im Laaspher Schützenverein

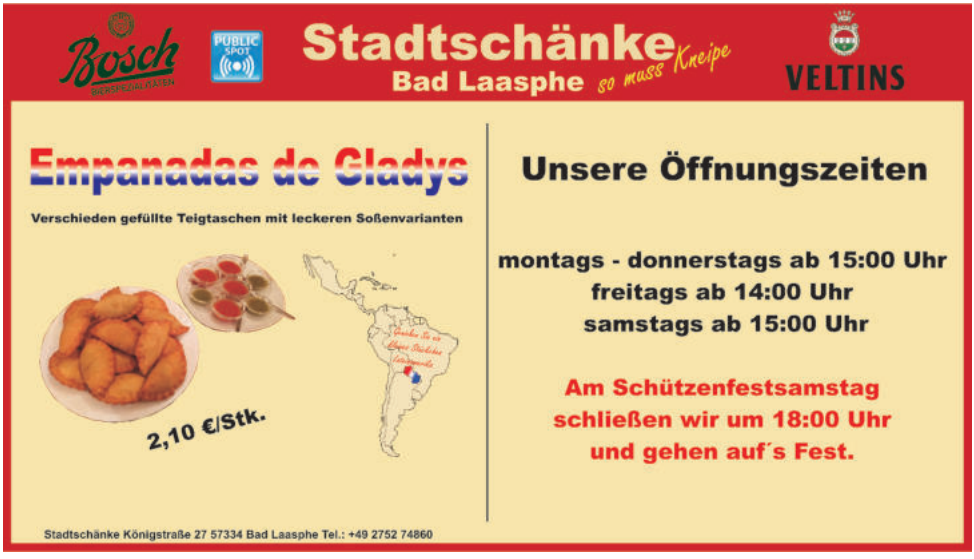

Die Entstehung der Getränkebons für das Laaspher Schützenfest

Wer hat wohl noch nie etwas von einer “Schnaps- - äh- Bieridee” gehört? Viele lustige, sinnige und unsinnige Ideen sind an der Biertheke entstanden und umgesetzt worden. So war das in der Tat auch mit unserem Getränkebon. Wer alles noch außer mir und Andreas Wipper in der “Entscheiderrunde” war, weiß ich nicht mehr genau, es wurde jedenfalls ernsthaft über etwas Originelles und Neues für unser Schützenfest debattiert. In Erinnerung an die letzten von uns besuchten Schützenfeste, dachten wir daran, dass die Wallauer Schützen anstelle von üblichen Papierbons von der Rolle, einfache Kunststoffbons, etwa in der Größe einer Zwei-Euro-Münze an ihre Besucher verkauften. Die Wallauer Schützenkameraden hatten schon einige Jahre mit den Kunststoffbons gute Erfahrungen gemacht. Jedes Jahr wurden die Bons in einer anderen Farbe ausgegeben. Vor allem war das Händeln der Bons aus Kunststoff für Getränkekäufer und Bedienungspersonal wesentlich einfacher. Auf einmal war unsere Entscheidung gefallen: Wir wollen auch auf unseren Festen Getränkebons ausgeben. Diese sollten aber anders und vor allem origineller aussehen als die Wallauer Bons. Ich habe dann vorgeschlagen, auf die Zahlseite den für das Jahr der Ausgabe gültigen Wert des Bons - gleichzeitig - Bierpreis und auf die Gegenseite die Konterfeis und Namen des jeweilig amtierenden Königspaares zu gravieren. Dieser Vorschlag wurde begeistert angenommen und der anwesende amtierende Schützenkönig des Jahres 2002, Andreas Wipper, zeigte sich sofort zu einer finanziellen Spritze für die Konstruktion, die Fertigung des Spritzwerkzeuges und die Herstellung der Kunststoffbons bereit. Als ich die Gestaltung der Bons vorgeschlagen hatte, war mir schon bewusst was ich mir damit für eine zusätzliche Arbeit aufgebrummt hatte. Die Bons und die Formeinsätze für die Spritzform habe ich konstruiert. Die Formeinsätze für die Spritzform habe ich in unserem Betrieb fräsen lassen. Die Verbindung unseres Betriebes zu diversen Kunststoffspritzbetrieben machte das Finden eines Betriebes relativ einfach, der die Bons für einen Freundschaftspreis bis heute herstellt. In diesem Jahr werden wir die 16. Version des Bon anfertigen lassen. Auf der Zahlseite wird das amtierende Kaiserpaar und auf der Gegenseite das amtierende Königspaar dargestellt. Dem Laaspher Schützenverein sind keinerlei Kosten für die Bons entstanden. Bis heute und solange ich das gesundheitlich kann, werde ich die Bons und die Formeinsätze weiterhin kostenlos konstruieren und mein Sohn Stefan die Formeinsätze kostenlos herstellen. Die Kunststoffspritzfirma Neu und Biermann in Coppenrode stellt jedes Jahr für einen Rahmenvertrag - zwei Rahmen Bosch-Bier - für den Laaspher Schützenverein die Bons her. Ich freue mich, dass ich die originelle Schnapsidee von 2002 bis heute bereits 16 mal ausführen konnte und hoffentlich noch viele Jahre weiterhin verwirklichen kann.

Text & Fotos: Rudolf Braach Ehrenvorsitzender im Laaspher Schützenverein





Der erste Bon mit König Andreas Wipper im Jahr 2003

Ihr Partner für
Gas – Wasser –
Sch... öne Bäder

Haustechnik Roos
Gas | Wasser | Wärme



Kurstraße 2 . 57334 Bad Laasphe
02752 - 6866
www.roos-haustechnik.de

Dirk
Fahrschule
SCHWARZ
GmbH
www.mit-schwarz-fahren-lohnt-sich.de

BENNER BAUSTOFFE
Rohbau ▪ Kanalisation ▪ Dach & Fassade ▪ Dämmstoffe & Trockeninnenausbau
Chemische Baustoffe ▪ Türen & Tore ▪ Garten-Baustoffe
Service mit Rat und Tat – Lieferungen termingerecht und zuverlässig!
Benner Baustoffe - Zum Hofrain 7 - 35216 Biedenkopf-Breidenstein
Tel 06461 98 51 0 - Fax 06461 98 51 20 - Email benner-baustoffe@t-online-de

EBERHARD WIED oberes Lahntal

Transport und Touristik





Fragen Sie nach unserem Reisekatalog

Schotter, Splitt u. Sand, alles aus einer Hand

Int. Reiseprogramm • Anmietverkehr
Linien- u. Schülerverkehr
Gütertransporte • Fahrradtransporte

WIED Transport und Touristik • Sieg-Lahn-Straße 67 • 57334 Bad Laasphe-Feudingen

Telefon 0 27 54 / 13 61 • www.wied-oberes-lahntal.de



Vatertag „Am Hohenstein”
„Das Königspaar zeigt Flagge”

Zum Feiertag Christi Himmelfahrt oder auch zum Vatertag, wie es landläufig heißt, hatte der Laaspher Schützenverein auch in diesem Jahr traditionell den Schützenplatz hergerichtet und die wandernden Väter- selbstverständlich auch mit Ihren Familien- zur Einkehr eingeladen. Trotz der am gleichen Tag stattfindenden Sternwanderung zum 800-Jährigen Dorfjubiläum in Feudingen und Dank des guten Wetters, fanden viele Wanderer mit Ihren Familien den Weg zu den Laaspher Schützen. Hier wurden die Wanderer von unserem amtierenden Regenten Dirk Höbener und Santina Peters mit Ihrem gut gelaunten Hofstaat begrüßt und bewirtet. Neben kühlen Getränken für den kleinen und ganz großen Durst wurde in diesem Jahr der kulinarische Bereich erweitert. Erstmalig wurde außer der bekannten „Wittgensteiner Bratwurst”, eine deftige Erbsensuppe angeboten. Die fröhliche Stimmung unseres hochmotivierten Bedienpersonals (Hofstaat 2017) war förmlich spürbar und übertrug sich sehr schnell positiv auf die anwesenden Gäste. Bei allen Besuchern herrschte friedliche Stimmung und gute Laune bis in die Abendstunden. Ein Höhepunkt des Tages war die erstmalig in diesem Rahmen stattfindende Übergabe der Vereinsfahne durch unseren 1. Vorsitzenden Michael Wamich an den amtierenden Schützenkönig Dirk Höbener. Bereits seit einigen Jahren überreichen die Laaspher Schützen als Dank und Anerkennung sowie als kleine Erinnerung an das Regentschaftsjahr dem jeweiligen Schützenkönig eine Vereinsfahne mit Wappen und der Jahreszahl der Regentschaft. Die Laaspher Schützen bedanken sich bei allen Besuchern der diesjährigen Vatertagsveranstaltung und freuen sich auf ein Wiedersehen am „Hohenstein” zum 169. Schützenfest vom 6. bis 8. Juli.



Fotos & Text: Willi Sonneborn



• Baum- und Heckenschnitt
• Rasenmähen und Anpflanzungen
• Entsorgen von Gartenabfällen
• Reinigungsarbeiten und Winterdienst
• Hausmeister-Service für Firmen

Dienstleistungen DBL Bad Laasphe



A. Langenbach

Vor dem Fang 16
57334 Bad Laasphe

Telefon 0 27 52 / 50 759-32
Telefax 0 27 52 / 50 759-33



Problem? Lösen wir!

DEVK-Geschäftsstelle
Peter Sonneborn
Bahnhofstr. 68
57334 Bad Laasphe
Tel.: 02752-5088381
Mobil: 0171-7811153
peter.sonneborn@vtp.devk.de
www.peter-sonneborn.devk.de

DEVK

Erd,- Maurer,- Betonarbeiten,
Abbruch & Altbausanierung,
Schlüsselfertiges Bauen

(02752) 506993

57334 Bad Laasphe · Kunster Weg 10

www.multibau.net · multibau@multibau.net



Multibau GmbH & Co. KG



06461 / 92 60 732 · www.traumflaechen.de

Bericht von der Jahreshauptversammlung vom 17.03. 2018 am „Schießstand Hohenstein"

Im Rahmen der Jahreshauptversammlung 2018 konnten nach der Begrüßung aller Anwesenden durch den 1. Geschäftsführer Ingo Wagner (Vertretung für den erkrankten 1. Vorsitzenden Michael Wamich), sowie der Totenehrung und der Verlesung der Jahresberichte wieder einige wegweisende Beschlüsse gefasst werden. Besonders ist hier eine Änderung der Satzung zu erwähnen, durch welche dem 1. Vorsitzenden künftig nun zwei Stellvertreter zur Seite gestellt werden. Dies soll für die Zukunft auch die Arbeit des geschäftsführenden Vorstands erleichtern. Nach der Bestätigung des Schützenfesttermins 2018 und der Entlastung des Vorstands wurde auch eine Erhöhung des Jahresbeitrags für Erwachsene von € 40,- auf € 45,- beschlossen.

Anschließend wurden auch in diesem Jahr wieder zahlreiche Ehrungen und Beförderungen vorgenommen. Dabei wurden folgende Kameraden für Ihre langjährige Mitgliedschaft und der damit verbundenen Treue zu unserem Laaspher Schützenverein geehrt:

25- jährige Vereinszugehörigkeit:

- *Stefan Lendeckel,*
- *Horst- Walter Roth,*
- *Christian Schaumann,*
- *Thorsten Schmidt,*
- *Volker Wagner*

40- jährige Vereinszugehörigkeit:

- *Martin Achatzi*

50- jährige Vereinszugehörigkeit:

- *Gerhard Althaus,*
- *Volker Gautsch,*
- *Helmut Hartnack,*
- *Rolf Reichmann*



Ehrung für langjährige Mitgliedschaft:
v.l. Gerhard Althaus, Volker Wagner, Rolf Reichmann

Elektrofachgeschäft
HK elektro
· Nachtspeicheranlagen
· Licht-& Kraftanlagen
· Instandsetzung
· Netzwerk · E-Check
· Service · Photovoltaik
· Kernbohrtechnik
Elektrofachbetrieb **Hans Kleinwächter**
57334 Bad Laasphe · Bahnhofstraße 38
Tel. 02752 - 9339 · Mobil 0172 - 9323396

169. LAASPHER SCHÜTZENFEST

Die Jubilare für 50- jährige Vereinsmitgliedschaft wurden mit der Ehrenschleife des Laaspher Schützenvereins geehrt. Aufgrund langjähriger Vorstandsarbeit, der Wahlergebnisse sowie nach der Beförderungsordnung des Laaspher Schützenvereins wurden folgende Kameradinnen und Kameraden befördert:

- *Michael Kelch zum Hauptmann*
- *Ingo Wagner zum Hauptmann*
- *Caterina Becker zum Leutnant*

Weiterhin wurden folgende Kameradinnen und Kameraden im Rahmen der im September durchgeführten Vereinsmeisterschaften in den jeweiligen Klassen geehrt:

- *KK Gewehr Herren passiv: Hans- Christian Bosch*
- *KK Gewehr Herren aktiv: Gerhard Schröder*
- *KK Gewehr Damen aktiv: Lena Kamm*
- *Sportpistole passiv: Burkard Spies*
- *GK- Revolver passiv: Ingo Wagner*
- *GK- Revolver aktiv: Volker Wagner*
- *KK Unterhebelrepetierer: Gerhard Schröder*
- *Luftgewehr aktiv: Laura Kamm*
- *Luftgewehr passiv: Kira Wamich*

Beim Schützenschnurschießen waren die folgenden Schützinnen und Schützen erfolgreich:

- *Schützenschnur: Leonie Schneider u. Merle Schäfer*
- *Plakette in Gold: Jan Pfeil, Sabine Kamm, Lena Kamm, Kira Wamich*
- *Eichel in Gold: Laura Kamm, Monika Schneider*

Beim Tagesordnungspunkt Wahlen konnten nun erstmals die beschlossenen Satzungsänderungen angewendet werden, sodaß nach dem Ausscheiden unseres bisherigen 2. Vorsitzenden Heinz-Reinhard Schäfer, nun Jens Kamm und Caterina Becker jeweils für das Amt eines stellvertretenden Vorsitzenden gewählt wurden. Darüber hinaus wurden Sabine Huber zur 2. Geschäftsführerin, Alexander Muth zum 2. Schatzmeister, Dennis Keller zum 2. Adjutanten und Rolf Reichmann zum 2. Kassenprüfer gewählt.

Für besondere Verdienste im Rahmen seiner langjährigen Vorstandsarbeit wurde Willi Sonneborn, vom neu gewählten stellvertretenden Vorsitzenden Jens Kamm, die Ehrenschleife des Laaspher Schützenvereins verliehen. Am Ende konnte sich die Versammlung noch über 50l Freibier von unserem amtierenden Schützenkönig Dirk Höbener freuen.

Dafür noch einmal herzlichen Dank!
Ingo Wagner (1. Geschäftsführer)

Bad Laasphe im März 2018



Beförderung zum Leutnant: Caterina Becker
Beförderung zum Hauptmann: Ingo Wagner & Michael Kelch



Jubilar Willi Sonneborn (2. v. l.), geehrt für langjährige Vorstandsarbeit von Jens Kamm (links)

Text: Ingo Wagner
Fotos: Rudolf Braach



Ihr starker Partner für gewerbliches Leasing

- Leasing und Mietkauf für Neu- und Gebrauchtobjekte
- Für Dienstleister, Landwirtschaft und Industrie
- Schont Ihre Liquidität
- Freie Hersteller- und Händlerwahl
- Variable Ratengestaltung (z. B. Saisonraten)

Den Kontakt zur AAB Leasing stellt gerne für Sie her:

LVM-Versicherungsagentur
Christian Walczok

Bahnhofstr. 71
57334 Bad Laasphe
Telefon 02752 68 69
https://walczok.lvm.de

LVM VERSICHERUNG

Wichtige Termine 2018

16.06.2018	Schützenfest Fischelbach
23.06.2018	Schützenfest Herbertshausen
29.06.2018	Schützenfest Berleburg
30.06.2018	Schützenfest Bermershausen
05.07.2018	ab 16 Uhr Kränzebinden
06.07.2018 - 08.07.2018	**169. LAASPHER SCHÜTZENFEST**
13.07.2018	Vogelschießen Oberndorf
21.07.2018	Schützenfest Wallau
13.09.2018 & 15.09.2018	Vereinsmeisterschaften
15.09.2018	Kartoffelbraten am Schießstand
29.09.2018	Oktoberfest des LZ1 der Laaspher Feuerwehr
01.12.2018 & 02.12.2018	Weihnachtsmarkt
27.12.2018	Wanderung ”Zwischen den Jahren”

Impressum

Herausgeber:
Laaspher Schützenverein e.V. 1849

Anlass:
169. Laaspher Schützenfest

Grafik:
Andreas Hergenröder

Texte und Fotos wurden durch den Laaspher Schützenverein e.V. 1849 gestellt

Druck:

Hengst WERBUNG
57334 Bad Laasphe
Lahnstraße 55a
02752 478240

Schlusswort

Der Laaspher Schützenverein e.V. 1849
bedankt sich bei den Beamten der
Laaspher Polizei und dem Deutschen Roten Kreuz
Ortsverein Bad Laasphe für die Unterstützung beim Festzug
und die Wahrung der Ordnung insbesondere
während der Festtage.



Wenn Ihre Sparkasse Sie versteht.

Ihr Weg. Ihre Ziele.
Für Ihre finanzielle Sicherheit:
Sparkassen Finanzkonzept!

wenn's um Geld geht
Sparkasse Wittgenstein